

IDX BELL

Desember 2025

Monthly E-Tabloid

BEI Tegaskan Komitmen dalam Mendukung Upaya Pencegahan Perubahan Iklim

for Climate
Ring the Bell for Climate and
IDX Net Zero Incubator - Module 6

Knowledge Partner:   

Edisi

37



Referensi Investasi
di Gengaman
Install IDX Mobile
Sekarang!





Kristian S. Manullang
Direktur PT Bursa Efek Indonesia

Salam sejahtera dan sehat selalu kepada Para pembaca setia *e-tabloid* IDXBell.

Di tengah keprihatinan atas serangkaian bencana yang melanda berbagai wilayah di Sumatra, BEI menyampaikan duka cita yang sedalam-dalamnya dan solidaritas bagi seluruh masyarakat yang terdampak. Musibah ini kembali menegaskan bahwa perubahan iklim bukan sekadar isu global, tetapi kenyataan yang kita hadapi bersama — dan alasan kuat bagi kita untuk mempercepat langkah menuju perubahan.

Dengan semangat itu, kami menghadirkan IDXBell Edisi ke-37 yang menyoroti komitmen BEI dalam *Ring the Bell for Climate* serta partisipasi pada COP 30 di Belém. Inisiatif-inisiatif ini menegaskan peran pasar modal Indonesia sebagai motor penggerak transisi menuju ekonomi rendah karbon dalam upaya menghadapi perubahan iklim.

Perkembangan instrumen hijau seperti seperti *green bonds*, *sustainability-linked bonds*, dan produk investasi bertema ESG, serta peningkatan transparansi pelaporan keberlanjutan dan dorongan pendanaan berkelanjutan menjadi bukti bahwa kita terus bergerak maju. Kami mengajak perusahaan tercatat dan investor untuk semakin berani menempatkan keberlanjutan sebagai inti strategi karena setiap keputusan kita membawa dampak bagi bumi dan masyarakat.

Akhir kata, semoga edisi kali ini mampu memberikan wawasan dan inspirasi baru, serta memperkuat komitmen bersama dalam membangun pasar modal yang inklusif, tangguh, dan berkelanjutan.

Selamat membaca, dan mari melangkah bersama menuju masa depan yang lebih hijau.



Market Update

November 2025

03



Spotlight

- | | |
|---|----|
| S&P Dow Jones Indices dan Bursa Efek Indonesia Berkolaborasi Meluncurkan Indeks Co-Branded Baru | 05 |
| IDXCarbon Tegaskan Komitmen Penguatan Integritas Pasar Karbon | 06 |
| CEO Networking 2025: Managing Global Trade and Empowering Business Strategy | 07 |
| PT Bursa Efek Indonesia Gelar Ring the Bell for Climate bersamaan dengan Pelatihan Modul 6 Net Zero Incubator dan Peluncuran Website IDX Sustainability | 09 |
| Chair of the Advisory Group on Modern Forms of Slavery UN SSE, Bapak Iman Rahman Tegaskan Dukungan IDX dalam Upaya Global Atasi Modern Slavery | 10 |
| Perdana! Pasar Modal Indonesia Ajak Investor Hidup Sehat dan Cerdas Finansial melalui Capital Market Run 2025 | 11 |



WHATS ON IDX

13



QUIZ

23

Redaksi IDXBell:
Sekretaris Perusahaan
PT Bursa Efek Indonesia
Gedung Bursa Efek Indonesia
Tower 1 Lt. 6
Jl. Jend. Sudirman Kav. 52 – 53,
Jakarta 12190
e-mail: mediarelations@idx.co.id
www.idx.co.id

Subscribe now!



IDX Market Update

Data per November 2025

Kapitalisasi Pasar
Rp15.626,1
triliun



Rata-rata Frekuensi
2,5
juta kali

Rata-rata Volume
42,7
miliar lembar saham

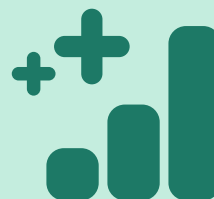

Rata-rata Nilai
Transaksi Harian
Rp25,1
triliun

Perusahaan Tercatat
953



Investor Pasar Modal
19,2
juta

IDX Spotlight

3 November 2025

S&P Dow Jones Indices dan Bursa Efek Indonesia Berkolaborasi Meluncurkan Indeks Co-Branded Baru

18 November 2025

CEO Networking 2025: Managing Global Trade and Empowering Business Strategy

24 November 2025

Chair of the Advisory Group on Modern Forms of Slavery UN SSE, Bapak Iman Rahman Tegaskan Dukungan IDX dalam Upaya Global Atasi Modern Slavery

12 November 2025

IDXCarbon Tegaskan Komitmen Penguatan Integritas Pasar Karbon

20 November 2025

BEI Gelar Ring the Bell for Climate bersamaan dengan Pelatihan Modul 6 Net Zero Incubator dan Peluncuran Website IDX Sustainability

30 November 2025

Perdana! Pasar Modal Indonesia Ajak Investor Hidup Sehat dan Cerdas Finansial melalui Capital Market Run 2025

Ikuti!

**Sekolah
Pasar Modal**

Lihat jadwal & mekanisme pendaftarannya di:

@idx_event

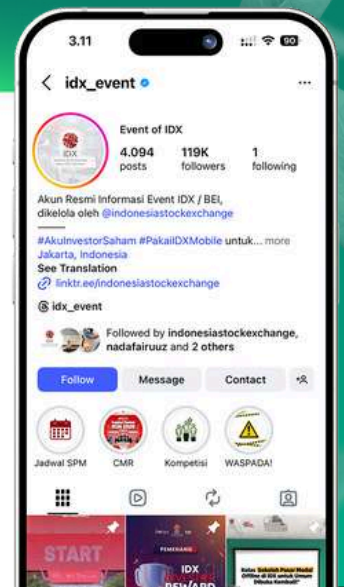



S&P Dow Jones Indices dan Bursa Efek Indonesia Berkolaborasi Meluncurkan Indeks Co-Branded Baru

Pada Senin (3/11), S&P Dow Jones Indices (“S&P DJI”), penyedia indeks terkemuka dunia, dan PT Bursa Efek Indonesia (BEI) mengumumkan kerja sama untuk mengembangkan dan meluncurkan tiga indeks saham bersama (*co-branded*) bersama yang mencakup saham-saham tercatat di BEI, termasuk indeks berbasis ESG, Dividen, dan Syariah.

Kerja sama ini merupakan kolaborasi pertama antara S&P DJI dengan BEI dalam meluncurkan indeks inovatif yang mengukur kinerja berbagai segmen pasar Indonesia. Kerja sama ini mencakup pengembangan, penerbitan, dan distribusi rangkaian indeks yang dirancang bagi investor yang mencari peluang di pasar Indonesia. Melalui kerja sama ini, S&P DJI juga akan memanfaatkan kemampuannya untuk memasarkan dan memberikan lisensi berbagai indeks BEI ke seluruh dunia.

Selengkapnya:

[S&P Dow Jones Indices dan Bursa Efek Indonesia Berkolaborasi Meluncurkan Indeks Co-Branded Baru](#)



IDXCarbon Tegaskan Komitmen Penguatan Integritas Pasar Karbon di COP 30 Belém

Pada pembukaan acara *United Nations Framework Convention on Climate Change Conference of Parties ke-30 (UNFCCC COP 30)* di Belém, Brazil, Senin (10/11), PT Bursa Efek Indonesia (BEI) selaku penyelenggara Bursa Karbon Indonesia (IDXCarbon) bersama Otoritas Jasa Keuangan (OJK) dan Kementerian Lingkungan Hidup/Badan Pengendalian Lingkungan Hidup (KLH/BPLH) menghadirkan sesi dialog bertema “*Indonesia’s Carbon Market Outlook: Enhancing Indonesia’s Carbon Market Integrity and Transparency*”. Sesi yang menjadi salah satu agenda pembuka Paviliun Indonesia pada hari pertama COP 30 merupakan bentuk dari komitmen Indonesia dalam memperkuat integritas dan transparansi pasar karbon nasional di tingkat global.

Pada COP 30 yang berlangsung sejak 10–21 November 2025, Paviliun Indonesia kembali dihadirkan oleh pemerintah Indonesia melalui KLH/BPLH sebagai wadah *soft diplomacy* dan promosi aksi iklim nasional. Paviliun tersebut mengusung tema “*Accelerating Substantial Actions of Net Zero Achievement through Indonesia High Integrity Carbon*” yang sejalan dengan visi pengembangan IDXCarbon dalam membangun pasar karbon yang berintegritas tinggi. Selain itu, sepanjang penyelenggaraan COP 30, Paviliun Indonesia juga menyelenggarakan sesi *Sellers Meet Buyers* untuk membantu mempertemukan calon pembeli dengan pengembang proyek-proyek karbon Indonesia.



Selengkapnya:

[IDXCarbon Tegaskan Komitmen Penguatan Integritas Pasar Karbon di COP 30 Belém](#)



CEO Networking 2025: Managing Global Trade and Empowering Business Strategy

PT Bursa Efek Indonesia (BEI), PT Kliring Penjaminan Efek Indonesia (KPEI), dan PT Kustodian Sentral Efek Indonesia (KSEI), dengan dukungan Otoritas Jasa Keuangan (OJK), menyelenggarakan CEO Networking 2025 dengan tema “*Managing Global Trade and Empowering Business Strategy*” pada Selasa (18/11) di St. Regis Hotel Jakarta. CEO Networking 2025 yang merupakan bagian dari rangkaian peringatan 48 Tahun Diaktifikannya Kembali Pasar Modal Indonesia, dihadiri oleh 500 peserta, termasuk Direktur Utama (*Chief Executive Officer / CEO*) dan pimpinan dari Perusahaan Tercatat, Anggota Bursa, Manajer Investasi, asosiasi di pasar modal, dan pemangku kepentingan pasar modal lainnya.

CEO Networking 2025 bertujuan untuk memberikan wawasan strategis dan membangun kapasitas bagi para CEO di pasar modal Indonesia dalam menghadapi tantangan global yang dinamis. Di tengah kondisi geopolitik yang dinamis dan tantangan bisnis yang meningkat, acara ini diharapkan dapat menjadi wadah untuk memperoleh *insight* dan memperkuat kolaborasi untuk mewujudkan iklim bisnis dan investasi yang baik di pasar modal Indonesia.

Selengkapnya:

[CEO Networking 2025:
Managing Global Trade and
Empowering Business Strategy](#)





#IDXGoodNews

Rekor Tertinggi IHSG & Kapitalisasi Pasar

Senin, 8 Desember 2025

IHSG

8.710,695 ▲

tertinggi sebelumnya 8.640,196
pada 4 Desember 2025

Kapitalisasi Pasar

Rp16.004 triliun ▲

tertinggi sebelumnya Rp15.858 triliun
pada 4 Desember 2025



BEI Gelar Ring the Bell for Climate bersamaan dengan Pelatihan Modul 6 Net Zero Incubator dan Peluncuran Website IDX Sustainability

Pada Kamis (20/11), sebagai wujud komitmen untuk mendukung upaya pencegahan perubahan iklim, PT Bursa Efek Indonesia (BEI) kembali menyelenggarakan *Ring The Bell for Climate* pada Kamis (20/11) di Main Hall PT Bursa Efek Indonesia (BEI), Jakarta. Acara ini merupakan kampanye dari *World Federation of Exchange* bertepatan dengan acara COP30 di Belém, Brasil pada 10–21 November 2025, di mana IDXCarbon juga berpartisipasi dalam mendukung kegiatan *Sellers Meet Buyers* (informasi lebih lanjut: linktr.ee/IDXCarbon). *Ring the Bell for Climate* merupakan sebuah seruan simbolis dan wujud komitmen oleh bursa-bursa global terhadap pencegahan perubahan iklim dan memajukan upaya keberlanjutan.

Acara *Ring the Bell for Climate* tahun ini kemudian diikuti oleh Pelatihan Modul 6 IDX Net Zero Incubator dengan topik *Carbon Development Project* dan *Climate Financing*. Tahun ini menandai penyelenggaraan tahun kedua program IDX Net Zero Incubator, dengan peserta berasal dari 48 Perusahaan Tercatat dan 121 Perwakilan Perusahaan. Program pelatihan ini merupakan salah satu inisiatif PT Bursa Efek Indonesia (BEI) dalam menyediakan edukasi serta dukungan bagi Perusahaan Tercatat dan Pengguna Jasa Bursa Karbon dalam rangka mendorong penguatan kapasitas pelaku pasar dalam upaya pencegahan perubahan iklim dan percepatan dekarbonisasi di pasar modal Indonesia.



Selengkapnya:

[PT Bursa Efek Indonesia Gelar Ring the Bell for Climate bersamaan dengan Pelatihan Modul 6 Net Zero Incubator dan Peluncuran Website IDX Sustainability.](#)

Chair of the Advisory Group on Modern Forms of Slavery UN SSE, Bapak Iman Rahman Tegaskan Dukungan IDX dalam Upaya Global Atasi Modern Slavery

Pada Senin (24/11), dalam upaya meningkatkan tata kelola dan mencegah risiko *modern slavery* di level global, *United Nation Sustainable Stock Exchange* meluncurkan *Model Guidance for Listed Companies on Addressing Modern Forms of Slavery*. Bapak Iman Rahman, Direktur Utama IDX yang juga *Chair of the Advisory Group on Modern Forms of Slavery UN SSE*, memberikan sambutan pada peluncuran panduan tersebut. Model Guidance UN SSE mengenai *Modern Slavery* merupakan hasil upaya kolektif global yang menyatukan bursa efek, regulator, investor, dan para ahli keberlanjutan untuk meningkatkan kesadaran, memperkuat akuntabilitas, serta mendorong penerapan *due diligence* yang lebih ketat di pasar Indonesia. Dengan menyediakan rekomendasi dan perangkat yang praktis, panduan ini akan membantu para emiten maupun investor dalam mengidentifikasi, memitigasi, dan mencegah risiko *modern slavery*, serta memperkuat komitmen mereka dalam menghormati hak asasi manusia. Bapak Iman menegaskan bahwa IDX mendorong agar pasar modal terus menjadi kekuatan dalam melindungi hak asasi manusia, memperkuat akuntabilitas, dan mendorong pembangunan berkelanjutan bagi semua.



Selengkapnya:

[Chair of the Advisory Group on Modern Forms of Slavery UN SSE, Bapak Iman Rahman Tegaskan Dukungan IDX dalam Upaya Global Atasi Modern Slavery](#)





Perdana! Pasar Modal Indonesia Ajak Investor Hidup Sehat dan Cerdas Finansial melalui Capital Market Run 2025

Sebagai bagian dari rangkaian kegiatan memperingati 48 tahun diaktifkannya kembali Pasar Modal Indonesia (HUT ke-48 Pasar Modal Indonesia), *Self-Regulatory Organization* (SRO) yang terdiri dari PT Bursa Efek Indonesia (BEI), PT Kliring Penjaminan Efek Indonesia (KPEI), dan PT Kustodian Sentral Efek Indonesia (KSEI), serta didukung oleh Otoritas Jasa Keuangan (OJK), untuk pertama kalinya menyelenggarakan kompetisi lari berskala nasional, yaitu Capital Market Run 2025. Acara ini diselenggarakan pada hari Minggu (30/11) di Parkir Timur, Gelora Bung Karno (GBK), Jakarta, yang bekerja sama dengan Indonesia Muda Road Runner (IMRR) sebagai *Race Organizer*.

Direktur KPEI, sekaligus Ketua Panitia HUT ke-48 Pasar Modal Indonesia, Antonius Herman Azwar menyampaikan bahwa Capital Market Run lahir dari semangat untuk menghadirkan Pasar Modal yang lebih dekat dengan masyarakat. Selain itu, Capital Market Run 2025 diharapkan dapat menjadi simbol sinergi antara kesehatan fisik dan kesehatan finansial, merupakan dua aspek penting dalam membangun masa depan yang kuat dan berkelanjutan.

Selengkapnya:

[Perdana! Pasar Modal Indonesia Ajak Investor Hidup Sehat dan Cerdas Finansial melalui Capital Market Run 2025](#)



CAPITAL MARKET RUN 2025



10K UMUM WINNERS



START START START





Go Public Seminar “Unlocking Funding Potential with Sukuk: Preparing for 2026 Opportunities”

Pada Rabu (5/11), PT Bursa Efek Indonesia (BEI), bersama PT Kliring Penjaminan Efek Indonesia (KPEI) dan PT Kustodian Sentral Efek Indonesia (KSEI) menyelenggarakan Go Public Seminar bertemakan “*Unlocking Funding Potential with Sukuk: Preparing for 2026 Opportunities*”.

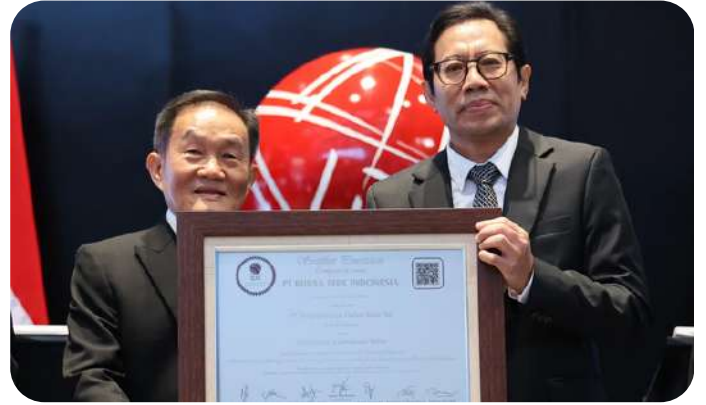

Seremoni Pencatatan Perdana Saham PT Pelayaran Jaya Hidup Baru Tbk (PJHB) di BEI

Pada Kamis (6/11), jam perdagangan PT Bursa Efek Indonesia (BEI) dibuka dalam rangka pencatatan perdana saham PT Pelayaran Jaya Hidup Baru Tbk (PJHB) di Papan Pengembangan PT Bursa Efek Indonesia (BEI). PJHB merupakan perusahaan tercatat ke-24 yang tercatat di PT Bursa Efek Indonesia (BEI) pada tahun 2025.



Go Public Workshop Bersama Dewan Pimpinan Provinsi Asosiasi Pengusaha Indonesia - Sulawesi Tengah

Pada Kamis (6/11), PT Bursa Efek Indonesia (BEI), PT Kliring Penjaminan Efek Indonesia (KPEI), dan PT Kustodian Sentral Efek Indonesia (KSEI) bekerja sama dengan Dewan Pimpinan Provinsi Asosiasi Pengusaha Indonesia Sulawesi Tengah (DPP APINDO Sulteng) melaksanakan kegiatan go public *workshop* bertema “*Transformasi Bisnis Menuju Pertumbuhan Berkelanjutan*” di Hotel Aston Palu.



Go Public Seminar – Usaha Ekonomi Kreatif bersama Kementerian Ekonomi Kreatif

Pada Selasa (13/11) PT Bursa Efek Indonesia (BEI) bekerja sama dengan Kementerian Ekonomi Kreatif kembali menyelenggarakan kegiatan KreatIPO *Workshop Go Public* Usaha Ekonomi Kreatif, yang kali ini digelar di Hotel Eastparc, Yogyakarta.



Seremoni Pencatatan BJLB01 di BEI

Pada Senin (10/11), jam perdagangan PT Bursa Efek Indonesia (BEI) dibuka dalam rangka pencatatan perdana Kontrak Investasi Kolektif Efek Beragun Aset Syariah BRI-MI Jakarta Lingkar Baratsatu (BJLB01) di PT Bursa Efek Indonesia. BJLB01 merupakan KIK-EBA Syariah pertama di Indonesia.



Orange Forum 2025: Mengubah Dialog Menjadi Aksi untuk Menggerakkan Orange Capital guna Menutup Kesenjangan Pendanaan SDG

Pada Senin (17/11), dengan triliunan dolar yang dibutuhkan untuk mencapai Tujuan Pembangunan Berkelanjutan (SDGs), dan perempuan serta kelompok terpinggirkan di Global Selatan terus menghadapi hambatan sistemik terhadap modal, Orange Forum 2025 mempertemukan lebih dari 300 investor institusional, pembuat kebijakan, dan pemimpin masyarakat sipil untuk menetapkan jalur guna meningkatkan solusi *Orange Capital* secara global.



Medan Sharia Investor City 2025, Upaya BEI Tingkatkan Jumlah Investor Syariah

Pada Jumat (21/11), sebagai upaya meningkatkan pertumbuhan jumlah investor pasar modal syariah, khususnya di daerah, PT Bursa Efek Indonesia (BEI), PT Kliring Penjaminan Efek Indonesia (KPEI), dan PT Kustodian Sentral Efek Indonesia (KSEI) dengan didukung oleh Otoritas Jasa Keuangan (OJK) menyelenggarakan rangkaian acara Medan Sharia Investor City (MAINSTORY) 2025. MAINSTORY 2025 diselenggarakan di Ballroom JW Marriott Hotel Medan dan disiarkan langsung melalui kanal YouTube Indonesia Stock Exchange.



BEI Dorong Pengembangan Produk Terstruktur melalui Apresiasi Kontribusi Anggota Bursa Terbaik Investor Reward Program 2025

Pada Senin (24/11), PT Bursa Efek Indonesia (BEI) menyelenggarakan acara penganugerahan bagi Anggota Bursa yang memberikan dukungan terbaik pada penyelenggaraan Investor Reward Program (IRP) 2025.

BEI Wujudkan Kepedulian Pemberdayaan Industri Kecil dan Menengah Kota Palu Melalui Penyaluran CSR Alat Bantu Usaha

Pada Jumat (14/11), PT Bursa Efek Indonesia (BEI) melalui Kantor Perwakilan BEI Sulawesi Tengah menyerahkan bantuan *Corporate Social Responsibility* (CSR) kepada Industri Kecil dan Menengah (IKM) binaan Yayasan Dedikasi Suhita Indonesia. Kegiatan yang berlangsung di Lapangan Vatulemo Kota Palu ini menjadi bentuk kepedulian BEI dalam mendorong pemberdayaan pelaku usaha lokal agar mampu tumbuh lebih produktif dan berdaya saing.

Kantor Perwakilan Bursa Efek Indonesia Nusa Tenggara Barat



**Gusti Bagus Ngurah
Putra Sandiana**
Kepala Wilayah

**Aysa
Rahmah**
Staf Kantor Wilayah

**Arta
Sasmita**
Deputi Kepala Wilayah

Kantor Perwakilan Bursa Efek Indonesia Nusa Tenggara Barat (KP BEI NTB) berdiri sejak 2017, dan aktif berkolaborasi untuk memajukan industri pasar modal. Berbagai kolaborasi dilakukan bersama pemda/pemkot, perguruan tinggi, dan komunitas investor.

KP BEI NTB menjadi penggerak literasi keuangan di kawasan Provinsi NTB. Sepanjang tahun 2025, telah dilaksanakan 324 kegiatan edukasi dengan peserta sebanyak 282.986 orang (per Oktober 2025).

HIGHLIGHTS KP BEI NTB

Investor aktif (SID)	: 201.694 (per Oktober 2025)
Galeri Investasi aktif	: 37
Edukasi sepanjang 2025	: Menyelenggarakan Permainan Berburu Galeri Investasi (PABGI) 2025, Kegiatan literasi dan inklusi dengan Balai Guru dan Tenaga Pendidikan NTB (Guru Hebat Cerdas Investasi 2025), bekerjasama dengan Kementerian Agama RI untuk mendukung Penetapan Kota Mataram sebagai salah satu Kota Wakaf di Indonesia.
Pertumbuhan investor di wilayah KP NTB	: 34% (per Oktober 2025)

“Investasi bukan pilihan tapi kebutuhan, semakin cepat memulai semakin terjamin masa depan kita, sekarang atau menyusul kemudian.”

Gusti Bagus Ngurah Putra Sandiana
Kepala Wilayah NTB
Kantor Perwakilan BEI NTB



Selengkapnya:
[id ntb](https://www.idx.id/ntb)



Kantor Perwakilan BEI

1. ACEH

Jl. T. Imeum Lueng Bata No. 83-84, Banda Aceh, 23247

☎ (0651) 35101
 📠 (0651) 35102
 ✉ kantorperwakilan.aceh@idx.co.id
 📍 @idx_aceh

2. BALI

Jl. Cok Agung Tresna No. 163 Renon - Denpasar, 80239

☎ (0361) 472 2145
 ✉ kantorperwakilan.bali@idx.co.id
 📍 @idx_bali

3. BANGKA BELITUNG

Ruko NIAGA CENTER Blok G Lt.2, Jl. Jenderal Sudirman, Kelurahan Pasar Padi, Kec. Girimaya, Pangkalpinang, Bangka Belitung, 33142

☎ (0717) 431 662
 📠 (0717) 431 662
 ✉ kantorperwakilan.bangkabelitung@idx.co.id
 📍 @idx_babel

4. BANTEN

Jl. Veteran no 39-40, Kel. Cipare, Kec. Serang - Banten, 42117

☎ (0254) 791-5700
 📠 (0254) 791-6161
 ✉ kantorperwakilan.banten@idx.co.id
 📍 @idx_banten

5. BENGKULU

Jl. Asahan, No. 18 Kel. Padang Harapan, Kec. Gading Cempaka

☎ (0736) 7313449
 ✉ kantorperwakilan.bengkulu@idx.co.id
 📍 @idx_bengkulu

6. JAMBI

Jl. Kolonel Abun Jani No.11A dan 11B, Kel. Selamat Kec. Telanaijura, Jambi

☎ (0741) 65788
 📠 (0741) 668199
 ✉ kantorperwakilan.jambi@idx.co.id
 📍 @idx_jambi

7. JAWA BARAT

Gedung Bursa Efek Indonesia, Lantai 1, Jl. PH. H. Mustofa No. 33 Bandung, Jawa Barat

☎ (022) 2052 - 4208 / 4209 / 4210
 ✉ kantorperwakilan.jawabarat@idx.co.id
 📍 @idx_jawabarat

8. JAWA TENGAH 1

Jl. Jendral sudirman 259, Semarang

✉ kantorperwakilan.jawatengah1@idx.co.id
 📍 @idx_semarang

9. JAWA TENGAH 2

Gedung Graha Prioritas (Lantai 1 dan 2), Jl. Slamet Riyadi No. 302-304 Solo - Surakarta 57141

☎ (0271) 745 2818
 📠 (0271) 745 2442
 ✉ kantorperwakilan.jawatengah2@idx.co.id
 📍 @idx_jateng2

10. JAWA TIMUR

Jalan Kusuma Bangsa No. 19, Surabaya, 60272

☎ (031) 534-0888
 📠 (031) 534-2888
 ✉ kantorperwakilan.jawatimur@idx.co.id
 📍 @idx_jawatimur

11. KALIMANTAN BARAT

Komplek Perkantoran Central Perdana Blok A2-A3, Jl. Perdana - Kota Pontianak, Kalimantan Barat, 78124

☎ (0561) 734 112
 📠 (0561) 810 2257
 ✉ kantorperwakilan.kalimantanbarat@idx.co.id
 📍 @idx_kalbar

12. KALIMANTAN SELATAN

Jl. Ahmad Yani Km 5, RT. 003/ RW. 001 Pemurus Baru, Banjarmasin Selatan, Kota Banjarmasin, Kalimantan Selatan 70248

☎ (0511) 325 - 6985
 📠 (0511) 326 - 4079
 ✉ kantorperwakilan.kalimantanselatan@idx.co.id
 📍 @idx_kalsel



13. KALIMANTAN TENGAH

Jl. RTA Milono Km 2,5, Kel. Menteng Kec. Jekan Raya, Palangka Raya 73111

☎ (0536) 421 5122
 📠 (0536) 425 0575
 ✉ kantorperwakilan.kalimantantengah@idx.co.id
 📍 @idx_kalteng

14. KALIMANTAN TIMUR

Jl. Jend. Sudirman No. 33, Balikpapan, Kalimantan Timur

☎ (0542) 421-555
 📠 (0542) 424-333
 ✉ kantorperwakilan.kalimantantimur@idx.co.id
 📍 @idx_kaltim

15. KEPULAUAN RIAU

Komplek Mahkota Raya Blok A, No. 11, Jl. Raja H. Fisabilillah - Batam Center, Batam, 29456 - Kepulauan Riau

☎ (0778) 748-3348
 📠 (0778) 748-3349
 ✉ kantorperwakilan.kepulauanriau@idx.co.id
 📍 @idx_kepri

16. LAMPUNG

Jl. Jend. Sudirman No. 5D, Bandar Lampung, 35118

☎ (0721) 260-188
 ✉ kantorperwakilan.lampung@idx.co.id
 📍 @idx_lampung

17. MALUKU

Jl. Philip Latuhamahina No. 16, Kel. Honipopu Kecamatan Sirmau, RT. 001/RW. 003, Ambon, Maluku

☎ (0911) 3823838
 ✉ kantorperwakilan.maluku@idx.co.id
 📍 @idx_maluku

18. NUSA TENGGARA BARAT

Jl. Pejanggi No 47 C, Mataram, Nusa Tenggara Barat

☎ (0370) 750 5383
 📠 (0370) 750 6529
 ✉ kantorperwakilan.nusatenggara Barat@idx.co.id
 📍 @idx_ntb

19. NUSA TENGGARA TIMUR

Jl. WJ Lalamantik Blok B 01 No. 01 Kupang 85111

☎ (0380) 8448406
 ✉ kantorperwakilan.nusatenggara timur@idx.co.id
 📍 @idx_ntt

20. PAPUA

Komplek Perkantoran Ardiapura No. 3, Jl. Ardiapura Polimak Jayapura - Papua

☎ (0967) 532 414 / (0967) 532 430
 ✉ kantorperwakilan.papua@idx.co.id
 📍 @idx_papua

21. RIAU

Sudirman Business Central Blok B1, Kel. Tangkerang Selatan, Kec. Bukit Raya, Pekanbaru, Riau

☎ (0761) 848-414 / (0761) 839 529
 📠 (0761) 849-456
 ✉ kantorperwakilan.riau@idx.co.id
 📍 @idx_riau

22. SULAWESI SELATAN

Jl. A.P. Pettarani No. 9, Kelurahan Sileri Jala Kecamatan Panakkukang, Kota Makassar, Sulawesi Selatan

☎ (0411) 891-0124
 📠 (0411) 891-0125
 ✉ kantorperwakilan.sulawesiselatan@idx.co.id
 📍 @idx_sulses

23. SULAWESI TENGAH

Kompleks Ruko D'Vatulemo D1, Jl. Prof.Moh. Yamin, Kelurahan Lolu Utara, Kecamatan Palu Timur, Kota Palu, Sulawesi Tengah 94111

☎ (0451) 844 1122
 ✉ kantorperwakilan.sulawesitengah@idx.co.id
 📍 @idx_sulteng

24. SULAWESI TENGGARA

Jl. Ahmad Yani 12 A, Kelurahan Pondamba, Kecamatan Kadia, Kota Kendari Provinsi Sulawesi Tenggara, 93117

☎ (0401) 5131266
 📠 (0401) 5131267
 ✉ kantorperwakilan.sulawesitenggara@idx.co.id
 📍 @idx_sultra

25. SULAWESI UTARA

Ruko Mega Bright Blok 1E1 No. 3 Kawasan Mega Mas Jl. Piere Tondenan Kota Manado 95111

☎ (0431) 888 1166
 📠 (0431) 888 1284
 ✉ kantorperwakilan.sulawesiu utara@idx.co.id
 📍 @idx_sulut

26. SUMATERA BARAT

Jl. Ujung Gurun No. 154B, Ujung Gurun, Padang Barat, Sumatera Barat, 25114

☎ (0751) 811-330
 📠 (0751) 811-340
 ✉ kantorperwakilan.sumaterabarat@idx.co.id
 📍 @idx_sumbang

27. SUMATERA SELATAN

Jl. Jend. Sudirman No. 36 B, RT 021 RW 007 Kel. Sekip Jaya, Kec. Kemuning, Palembang, South Sumatera

☎ (0711) 564 9257 / (0711) 564 9259
 ✉ kantorperwakilan.sumateraselatan@idx.co.id
 📍 @idx_sumsel

28. SUMATERA UTARA

Jl. Ir. H. Juanda Baru No A5-A6, Medan, Sumatera Utara

☎ (061) 4290 6297
 📠 (061) 4290 6297
 ✉ kantorperwakilan.sumaterautara@idx.co.id
 📍 @idx_sumat

29. YOGYAKARTA

Jl. P. Mangkubumi No. 84, Yogyakarta 55232

☎ (0274) 587-457
 ✉ kantorperwakilan.yogyakarta@idx.co.id
 📍 @idx_yogyakarta



IDX

Indonesia Stock Exchange
Bursa Efek Indonesia



Strike Bareng Media Ekonomi Bisnis di NTB

Pada Selasa (4/11), sebagai bagian dari upaya menjaga komunikasi yang baik antara Bursa Efek Indonesia KP Nusa Tenggara Barat (NTB) bersama Media Ekonomi dan Bisnis di kawasan NTB, dilaksanakan kegiatan Media Gathering dengan tema Strike Bareng. Adapun acara dimaksud diisi dengan forum diskusi santai dan juga dilanjutkan dengan kegiatan memancing di kolam pemancingan Kura-Kura Mataram.



CSR Penanaman 1000 Bibit Mangrove oleh Bursa Efek Indonesia Bersama Universitas Mataram, Archipelagic Research Center dan Pokdarwis Sigar Pejalin Lombok Utara

Pada Minggu (9/11), PT Bursa Efek Indonesia (BEI) melalui Kantor Perwakilan BEI Nusa Tenggara Barat (NTB) memberikan *Corporate Social Responsibility* (CSR) berupa penanaman 1000 Bibit Pohon Mangrove di Pantai Tembobor, Sigar Pejalin Lombok Utara, NTB.



BEI Mendukung Program Mataram Sebagai Kota Wakaf Melalui Wakaf Saham

Pada Rabu (19/11), PT Bursa Efek Indonesia (BEI) turut hadir dan memberikan dukungan kegiatan *Kick-Off Program* Kota Mataram sebagai Kota Wakaf. Dalam kegiatan ini BEI yang diwakili Deputi Wilayah BEI NTB memberikan dukungan dalam bentuk program Wakaf Saham.



Edukasi Keuangan dan Pasar Modal Bali 2025 : Upaya Peningkatan Literasi dan Inklusi Pasar Modal di Bali oleh BEI dan OJK

Pada Rabu (12/11), dalam rangka Bulan Inklusi Keuangan (BIK) serta dalam upaya peningkatan literasi dan inklusi pasar modal di wilayah Bali, PT Bursa Efek Indonesia (BEI) melalui Kantor Perwakilan BEI Bali bersama dengan Otoritas Jasa Keuangan (OJK) mengadakan Edukasi Keuangan dan Pasar Modal Bali 2025.



Galeri Investasi Gathering KP BEI Bali : Perkuat Sinergi Antara BEI dan Galeri Investasi

Para Rabu (26/11), dalam upaya meningkatkan literasi dan inklusi pasar modal di Bali serta dalam upaya memperkuat sinergi antara Kantor Perwakilan BEI Bali dan Galeri Investasi se-Provinsi Bali; BEI Kantor Perwakilan Bali mengadakan Galeri Investasi Gathering Tahun 2025 yang dihadiri sebanyak 29 Galeri Investasi di wilayah Bali. Adapun yang menjadi topik pembahasan pada gathering ini evaluasi program kerja tahun 2025 serta diskusi terkait program kerja baru menyambut tahun 2026.

CSR Tempat sampah 3 Warna dan Sekolah Pasar Modal Bersama Warga Desa Adat Selatnyuhan Kabupaten Bangli

Pada Kamis (27/11), PT Bursa Efek Indonesia (BEI) melalui Kantor Perwakilan BEI Bali memberikan CSR berupa Tempat Sampah 3 Warna di Desa Adat Selatnyuhan, Kabupaten Bangli. Pemberian bantuan tempat sampah 3 warna ini merupakan salah bentuk dukungan BEI kepada program pemerintah Provinsi Bali dalam pengelolaan dan pemilahan sampah.

**Ilmunya mahal,
tapi bisa ditonton gratis!**

Saksikan!

IDX

TALKS



 [Indonesia Stock Exchange](#)



BEI Kaltim Dorong Peningkatan Edukasi Pasar Modal kepada Guru di Kabupaten Tana Tidung Kalimantan Utara

Pada Selasa (25/11), dalam momentum Hari Guru Nasional, PT Bursa Efek Indonesia (BEI) Kantor Perwakilan Kalimantan Timur bersama OJK melalui program Gencarkan melaksanakan edukasi pasar modal bagi para guru di Kabupaten Tana Tidung, salah satu wilayah terluar di Kalimantan Utara. Acara ini dibuka oleh Bapak Arman Jauhari, Kepala Dinas Pendidikan Kabupaten Tana Tidung.



Dukungan CSR Renovasi Gereja HKBP dan Aksi Sosial Natal Pasar Modal Indonesia di Balikpapan

Pada Minggu (30/11), PT Bursa Efek Indonesia (BEI) Kantor Perwakilan Kalimantan Timur melaksanakan kegiatan CSR dengan menyalurkan bantuan dana renovasi bagi Gereja HKBP Balikpapan Ressort Kalimantan Timur dan berbagi sembako dalam aksi sosial Natal bersama Pasar Modal Indonesia bertema "Harmony of Peace" di Kota Balikpapan.



Provinsi 3 T- Nusa Tenggara Timur; Menenun Rasa Syukur dari Pasar Modal Indonesia

Pada Kamis (27/11), PT Bursa Efek Indonesia (BEI) hadir melalui program *Corporate Social Responsibility* kepada anak-anak terdampak erupsi Gunung Lewotobi Laki-Laki. Selain itu, Otoritas Jasa Keuangan (OJK) bersama *Self-Regulatory Organization* (SRO) Pasar Modal melalui Yayasan Sahabat Pedalaman juga turut membangun kembali jembatan di Desa Wae Mapar-Manggarai Timur yang putus akibat bencana.



Jatim Investment Festival 2025

Pada Rabu (1/10) - Minggu (5/10), Kantor Perwakilan PT Bursa Efek Indonesia (BEI) Jawa Timur turut berpartisipasi dalam JatimFest ke-3 Tahun 2025 yang diselenggarakan Pemerintah Provinsi Jawa Timur bersama Tim Percepatan Akses Keuangan Daerah (TPAKD) Jawa Timur di Grand City Convention and Exhibition, Surabaya. Melalui keikutsertaan dalam program “Pojok Keuangan Rakyat,” KP BEI Jawa Timur menghadirkan pameran dan *talk show* yang dipandu oleh Rahmat Fajar Basarda untuk meningkatkan literasi masyarakat terkait produk dan layanan jasa keuangan yang legal dan berada di bawah pengawasan Otoritas Jasa Keuangan (OJK).



Kediri Financial Festival

Pada Minggu (19/10), PT Bursa Efek Indonesia (BEI) berpartisipasi dalam *Stocklab Competition* yang diselenggarakan bersama OJK Kediri di Kantor OJK Kediri sebagai bagian dari rangkaian Kediri Financial Festival dalam memperingati Bulan Inklusi Keuangan. Kompetisi yang telah berlangsung selama dua tahun berturut-turut sejak 2024 ini menjadi sarana pembelajaran interaktif untuk memperkenalkan proses transaksi di pasar modal kepada masyarakat.



Puncak Rangkaian Bulan Inklusi Keuangan (BIK) Malang

Pada Minggu (26/10), Kota Malang menjadi tuan rumah Puncak Bulan Inklusi Keuangan (BIK) 2025 yang menghadirkan rangkaian kegiatan edukatif dan interaktif bagi masyarakat. Acara ini mengusung tema Puncak BIK Malang dan memadukan Financial Expo, promo produk keuangan, hingga Pasar Rakyat UMKM yang menampilkan beragam produk unggulan lokal penuh kreativitas.

Selengkapnya:
[IDX > Berita > Berita](#)



2025



JAN

FEB

MAR

APR

MEI

JUN

Sharia
Investment
Week

JUL

AGS

HUT - 48
Pasar Modal
Indonesia

SEP

OKT

Capital Market
Summit & Expo

NOV

Capital
Market Run

DES

1. Sebutkan 3 event paling menarik dari IDX selama tahun 2025 dan berikan alasannya!
2. Ceritakan harapan mu untuk Pasar Modal Indonesia di tahun 2026!

Syarat & Ketentuan Berlaku, yaitu:

- Follow Instagram resmi BEI @indonesiastockexchange
- Wajib *download* aplikasi IDX Mobile (akan diverifikasi oleh tim BEI)
- Jawaban ditulis di kolom komentar postingan *giveaway* @indonesiastockexchange (linktr.ee/indonesiastockexchange) dengan *mention* 3 teman
- Pengundian pemenang akan dilakukan hanya untuk akun yang menjawab dengan benar dengan alasan yang menarik serta merupakan *followers* akun Instagram @indonesiastockexchange
- Pengumuman dilakukan pada akhir bulan Desember 2025 melalui akun Instagram @indonesiastockexchange
- Keputusan BEI bersifat *final* dan tidak dapat diganggu gugat

INVESTASI CERDAS

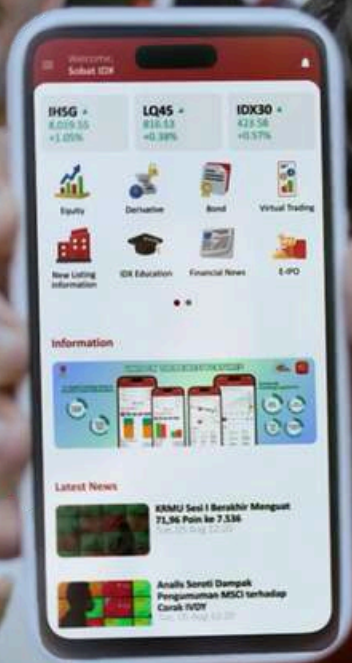

Install #IDXMobile Sekarang!

Desember 2025

Monthly E-Tabloid

IDX BELL

PT Bursa Efek Indonesia
Indonesia Stock Exchange

www.idx.co.id

 @indonesiastockexchange |  @idx_bei |  Indonesia Stock Exchange

 @idx_bei |  Indonesia Stock Exchange

 150515 (National) |  0811 81 150515 |  contactcenter@idx.co.id

Read More



Edisi

37